Servicio
Canario de la Salud

PROTOCOLOS CONSENSUADOS

Protocolo Diagnóstico y Criterios de Derivación de la Hernia Inguinal

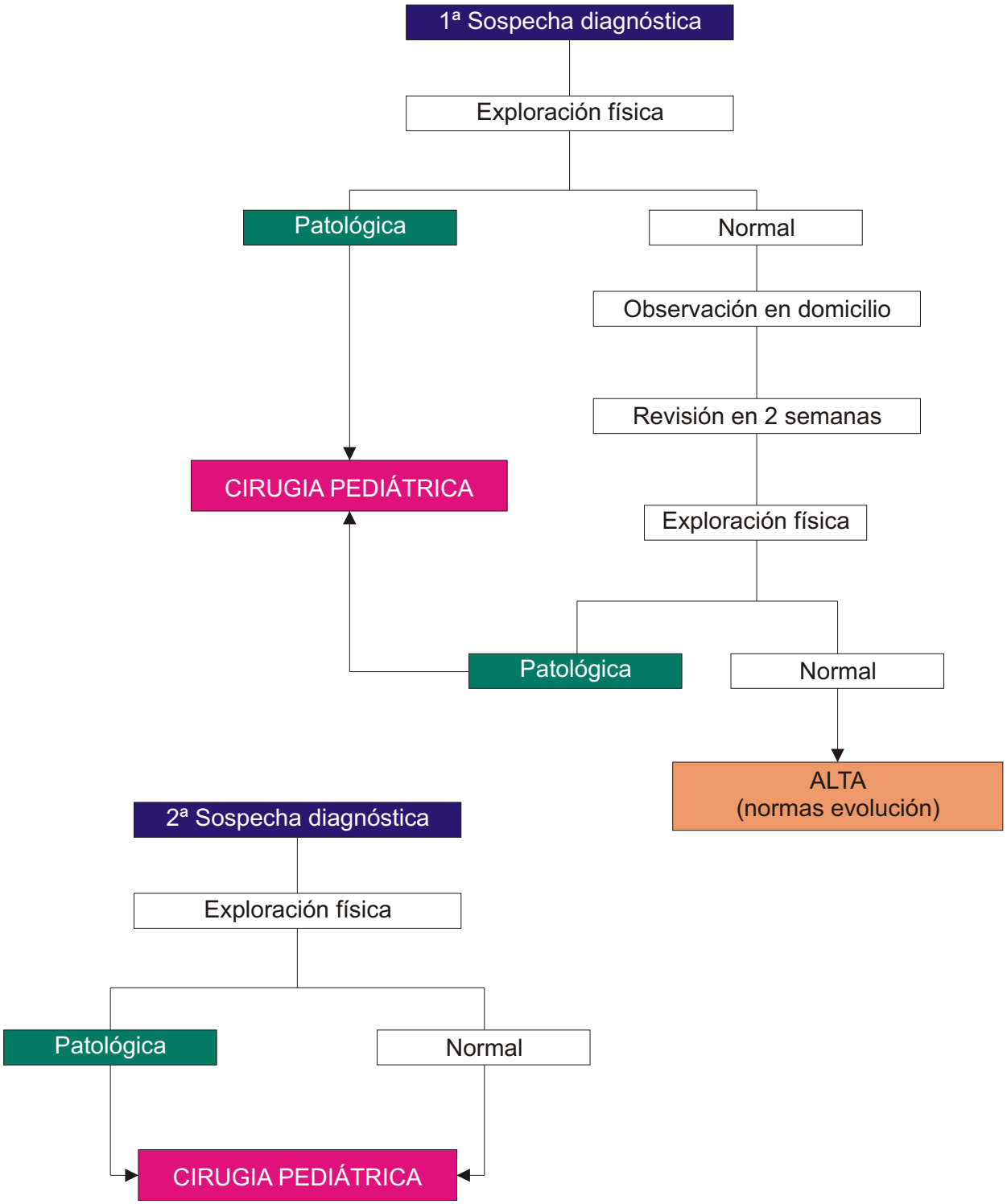

Algoritmo de actuación ante la 1ª y 2ª sospecha diagnóstica

CARÁCTER DE LA DERIVACIÓN

URGENTE Urgencias Pediátricas HUMIC	Hernia inguinal incarcerada que no se consigue reducir en Atención Primaria. Hernia reducida y paciente con distensión abdominal y/o vómitos.
PREFERENTE Consultas Externas Cirugía Pediátrica	Paciente a quien se le ha reducido una hernia incarcerada. Lactantes menores de 6 meses.
NORMAL Consultas Externas Cirugía Pediátrica	Resto de pacientes.

Proyecto de Protocolo Consensuado de Diagnóstico y Criterios de Derivación de la Hernia Inguinal. Las Palmas de G.C., 28 de noviembre de 2007.

Comité Científico
Dr. Raimundo Beltrà Picó
Jefe del Servicio de Cirugía Pediátrica HUMIC
Dr. Francisco Machado Fernández
Jefe del Servicio de Pediatría HUMIC
Dr. Víctor Pérez Candela
Jefe del Servicio de Radiodiagnóstico HUMIC
Ana Todorsevich
Jefa del Servicio de Urgencia Pediátricas HUMIC
Dra. Ángeles Cansino Campuzano
Coordinadora de Pediatría de Atención Primaria y Especializada Área de G. C.
Dr. Valentín Ruiz Caballero
Representante de la Sociedad Canaria de Pediatría Extrahospitalaria