

*Sociedad Canaria de Pediatría Extrahospitalaria*

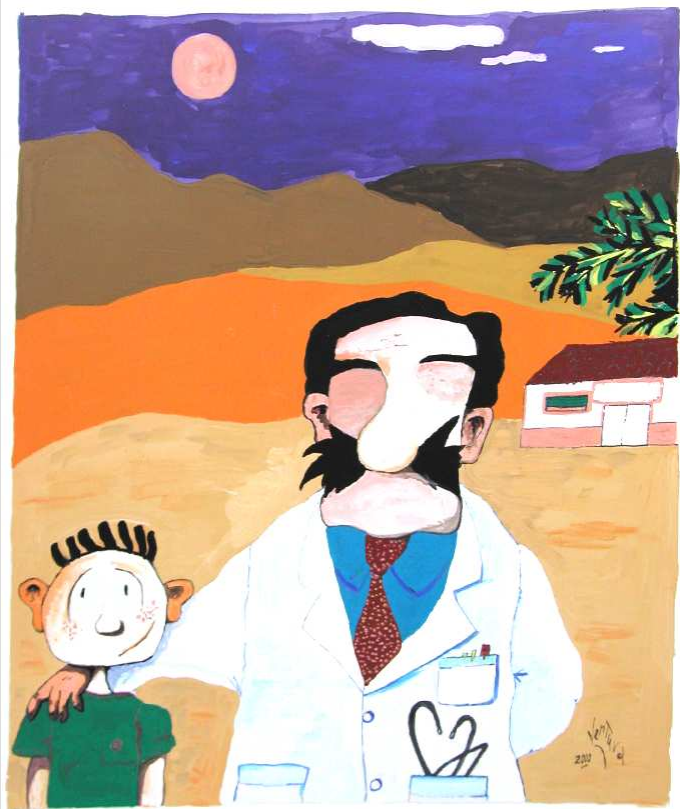

Sociedad Canaria de Pediatría Extrahospitalaria de Las Palmas

# Test rápido detección del EBHGA

# DETECCIÓN CUALITATIVA DEL ANTÍGENO ESTREPTOCÓCICO

*reacción antígeno-anticuerpo*

Osom<sup>®</sup> Strep A Test Genzyme (Leti Diagnósticos)

Reactivos (Tóxicos)

Tiras reactivas

Controles

Tubo ensayo flexible



REF 25-806 1PRB SOLID 40/25  
**Put-Wraps**  
STERILE RAYON TIPPED APPLICATOR  
APLICADORES CON PUNTA DE RAYÓN ESTÉRIL  
APPLICATEURS STÉRILES À EMBOUT EN RAYONNE  
STERILE APPLIKATOREN MIT RAYONSPITZE  
MANUFACTURED BY: / FABRICADO POR:  
FABRIQUE PMA / HERGESTELLT VON:  
HARDWOOD PRODUCTS COMPANY LLC 1 207 876-3311  
HARDWOOD PRODUCTS COMPANY LLC 1 800 321-3213  
STERILE UNLESS ENVELOPE IS DAMAGED OR OPEN  
ESTÉRIL EXCEPTO SI EL SOBOLLE ESTÁ DAÑADO O ABIERTO  
STERILE SALF SI L'ENVELOPPE A EYE QU'ÉVITE OU ENDOMMAGÉ  
STERIL, BEI UNBESCHÄDIGTER, NICHT GEÖFFNETER HÜLLE  
CE 0095  
STERIL  
REV. 07/01 HP 0010

Hisopos estériles

Usar guantes

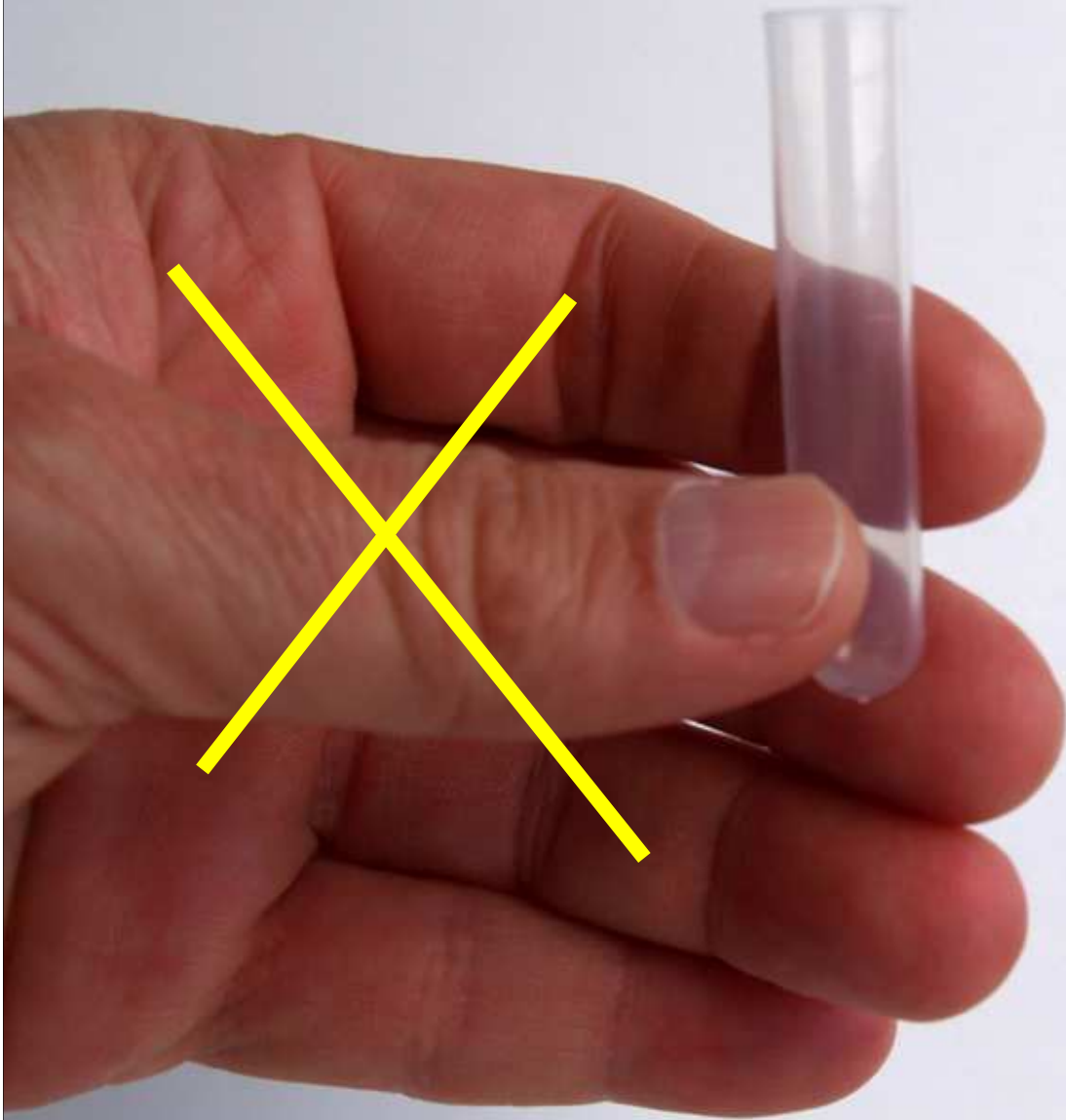

Reactivos (Tóxicos)

1



2



Reactivo 1  
(3 gotas)



Añada 3 gotas del reactivo 1  
al tubo de ensayo





Color rosa

Reactivo 2  
(3 gotas)



Añada 3 gotas del reactivo 2  
al tubo de ensayo



La solución se tornará  
de color amarillo claro

Color amarillo claro





Hisopos estériles



Extraiga un hisopo de su funda estéril



Utilice un depresor y una buena fuente de luz



Evite el contacto del hisopo con la superficie de los dientes, encías, lengua o mejilla



Recoja la muestra de amígdalas y/o faringe posterior. Evite el contacto con la superficie de los dientes, encías, lengua o mejilla

Introduzca el hisopo en el tubo











Gire el hisopo con fuerza contra el lateral del tubo 10 veces



Mezcle la solución con energía  
presionando el tubo

Extracción química del antígeno probable del hisopo



Deje reposar durante 1 minuto



El tubo de ensayo es de plástico flexible

Exprima el líquido apretando los laterales del tubo al extraer el hisopo





Deseche el hisopo

Saque una tira y  
cierre el recipiente

Coloque la tira en el tubo con  
la flecha hacia abajo



A vertical glass tube stands on a light-colored surface. The tube contains a blue liquid at the bottom. A white cap is placed over the top of the tube. The cap has the text "Espera a que se a strep" printed on it. The background is a plain, light-colored wall.

Espera 5 minutos



Lea el resultado



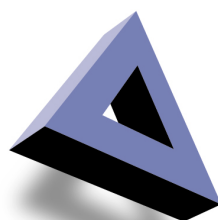

**leti**  
*diagnósticos*



NOMBRE / MARCA	QuickVue En Línea	QuickVue Tarjeta	QuickVue Tiras	OSOM Tiras
TEST / CAJA	25	25	25	50
TIPO MUESTRA	TORUNDA FARINGEA			
PASOS	4	4	4	4
REACTIVOS	1	2	2	2
TIEMPO REALIZACIÓN	5 - 10 MINUTOS			
SENSIBILIDAD	87,0%	95,0%	92,0%	96,0%
ESPECIFICIDAD	94,0%	98,0%	98,0%	98,1%
FORMATO TEST	VOLCAN	TARJETA	TIRAS	TIRAS
INCLUYE TORUNDA	SI			
CONSERVACIÓN	TEMPERATURA AMBIENTE			

**Sensibilidad y especificidad**

usado  
ELIMINACIÓN DEL MATERIAL

Utilice recipientes especiales  
para el desecho



mezcla potencialmente explosiva  
(para los reactivos de control)



Espera que la tira absorba todo el líquido de la solución química





Utilice recipientes especiales  
para el desecho

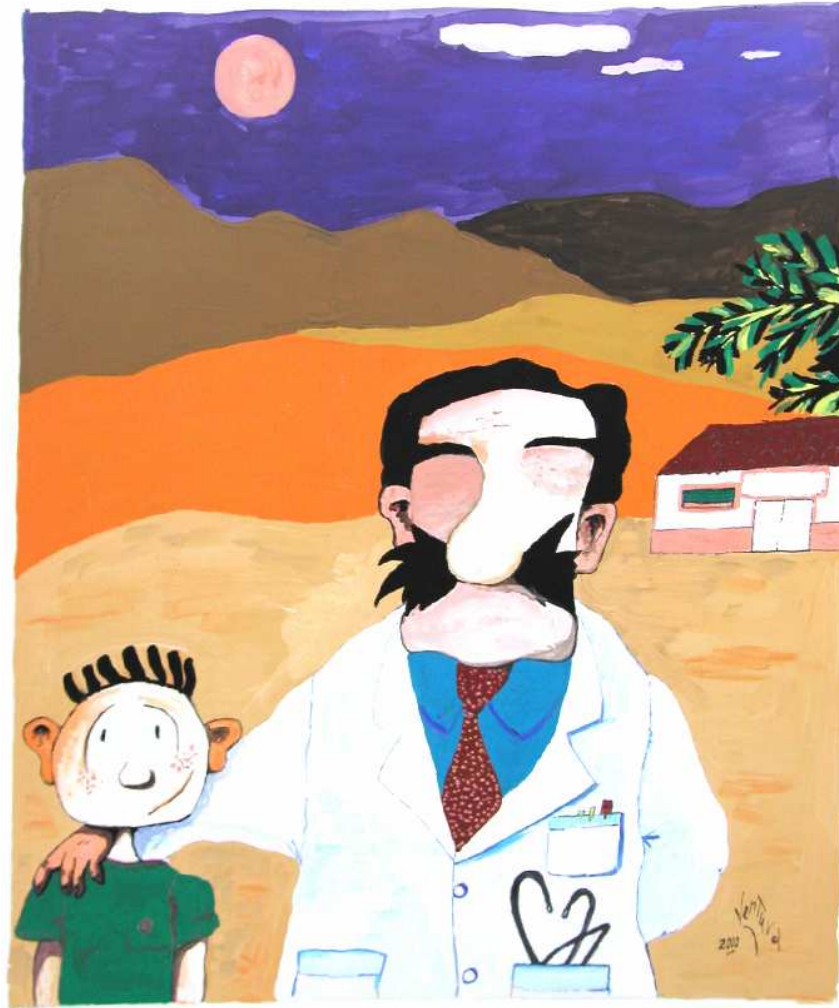

*Sociedad Canaria de Pediatría Extrahospitalaria*